

# HENDERSON 215 PROJECT



## Construction Update - 6.25.26

### Weeks of June 28 & July 5

Expect the following traffic impacts between 9pm-6am nightly from Sunday night to Friday morning:

#### I-215

**Speed limit reduced to 55mph**

#### **St Rose Pkwy to Stephanie St**

*Asphalt and concrete paving, storm drain install, removals, retaining and sound walls, ITS, excavation for widening*

- Lane reductions at night, as needed

#### Ramps

##### **I-215/Green Valley Pkwy on-ramps and off ramps**

*Ramp realignment, retaining walls, ramp widening*

- Lane restrictions

##### **I-215/Stephanie St on-ramps and off-ramps**

*Retaining walls and ramp widening*

- Lane restrictions

##### **I-215/Valle Verde Dr on-ramps and off-ramps**

*Ramp realignment and retaining walls*

- Lane restrictions

##### **I-215/Pecos Rd/St Rose Pkwy on-ramps and off-ramps**

*Sound walls, traffic signals, storm drain install, ramp realignment*

- Lane restrictions

#### Surface Streets

##### **Green Valley Pkwy, Corporate Circle to south of Village Walk Dr**

*Pedestrian bridge foundations*

#### **Week of June 29**

*(Sunday night through Thursday night, 6pm-6am)*

**Northbound Green Valley Pkwy reduced to one lane**

- Intermittent daytime restrictions possible
- Follow pedestrian detour signage

#### Bike Paths & Trails

##### **I-215 Trail, Valle Verde Dr to St Rose Pkwy**

*Soundwall installation, NV Energy work*

- Long-term closure, including trail connection at Dos Escuelas Park
- Detoured to Paseo Verde Pkwy

## WORK IN PROGRESS

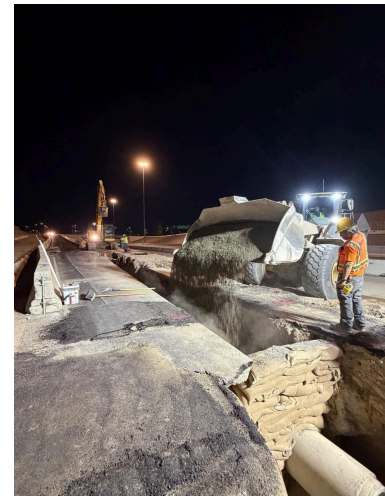

Construction crews are placing dirt over storm drainpipe.

Los equipos de construcción están colocando tierra sobre la tubería del drenaje pluvial.

[Visit Project Website](#)

#### **Questions?**

The project team can be reached at [info@henderson215.com](mailto:info@henderson215.com) or 702.938.5444.

#### **¿Preguntas?**

Puede contactar al equipo del proyecto en [info@henderson215.com](mailto:info@henderson215.com) o al 702.938.5444.

## **I-215 Trail, Arroyo Grande Blvd to Stephanie St**

### *Retaining walls*

- Long-term closure
- Detoured to Paseo Verde Pkwy



## **Semanas del 28 de Junio y el 5 de Julio**

Se prevén los siguientes impactos en el tráfico entre las 9pm y 6am, todos los días, desde el domingo por la noche hasta el viernes por la mañana:

### **I-215**

#### **Límite de velocidad reducido a 55mph**

#### **St Rose Pkwy a Stephanie St**

*Pavimentación de asfalto y concreto, Instalación de drenaje pluvial, remociones, muros de contención, y sistemas de transporte de pasajeros (ITS), excavación para ampliación*

- Reducción de carriles por la noche, según sea necesario

### **Rampas**

#### **Rampa de acceso y salida del I-215/Green Valley Pkwy**

*Realineación de rampas y muros de contención, y ampliación de rampas*

- Restricciones de carril

#### **Rampa de acceso y salida del I-215/Stephanie St**

*Muros de contención y ampliación de la rampa*

- Restricciones de carril

#### **Rampa de acceso y salida del I-215/Valle Verde Dr**

*Realineación de rampas y muros de contención*

- Restricciones de carril

#### **Rampas de acceso y salida del I-215/Pecos Rd/St Rose Pkwy**

*Barreras acústicas, semáforos, instalación de drenaje pluvial, realineación de rampas*

- Restricciones de carril

### **Calles de Superficie**

#### **Green Valley Pkwy, Corporate Circle hasta el sur de Village Walk Dr**

*Cimientos de puentes peatonales*

### **Semana del 29 de Junio**

*(De domingo a jueves por la noche, de 6pm-6am)*

**Green Valley Parkway en dirección norte reducida a un carril**

- Posibles restricciones intermitentes durante el día
- Siga las señales de desvío para peatones

### **Ciclovías y senderos**

#### **Sendero del I-215, Valle Verde Dr a St Rose Pkwy**

*Instalación de muro acústico, trabajo de NV Energy*

- Cierre a largo plazo, incluyendo la conexión de senderos en el Parque Dos Escuelas
- Desviado a Paseo Verde Pkwy

#### **Sendero del I-215, de Arroyo Grande Blvd a Stephanie St**

*Muros de contención*

- Cierre a largo plazo
- Desviado a Paseo Verde Pkwy

240 S Water St | Henderson, NV 89015 US

[Unsubscribe](#) | [Update Profile](#) | [Constant Contact Data Notice](#)



Try email & social marketing for free!